

# En cas d'urgence contactez la POLICE



## Une aide, un conseil contactez votre commissariat:

District d'Evry:	01.60.76.70.00.
Evry	01.69.22.18.10
Corbeil-Essonne	01.60.47.91.50
Brunoy	01.69.52.85.00
Montgeron	01.69.73.11.11
Draveil	
District De Juvisy Sur Orge:	
Juvisy Sur Orge	01.69.84.30.30
Athis Mons	01.69.84.23.70
Savigny sur Orge	01.69.12.29.50
District De Palaiseau :	
Palaiseau	01.69.31.65.20
Massy	01.69.30.53.37
Longjumeau	01.69.79.23.70
Les Ulis	01.64.86.17.17
Arpajon	01.69.26.19.70
Sainte Geneviève des Bois	01.69.72.17.17
CSP Etampes	01.69.16.13.50

Pompier : 18

SAMU : 15

Appel Urgence Européen : 112

Direction départementale de la sécurité publique de l'Essonne  
60 boulevard de France 91000 Evry

Direction  
Départementale



de l'Essonne

## **PLAN NATIONAL DE LUTTE CONTRE LES VOLS ET TRAFICS DE VEHICULES ET DE PIECES DETACHEES**

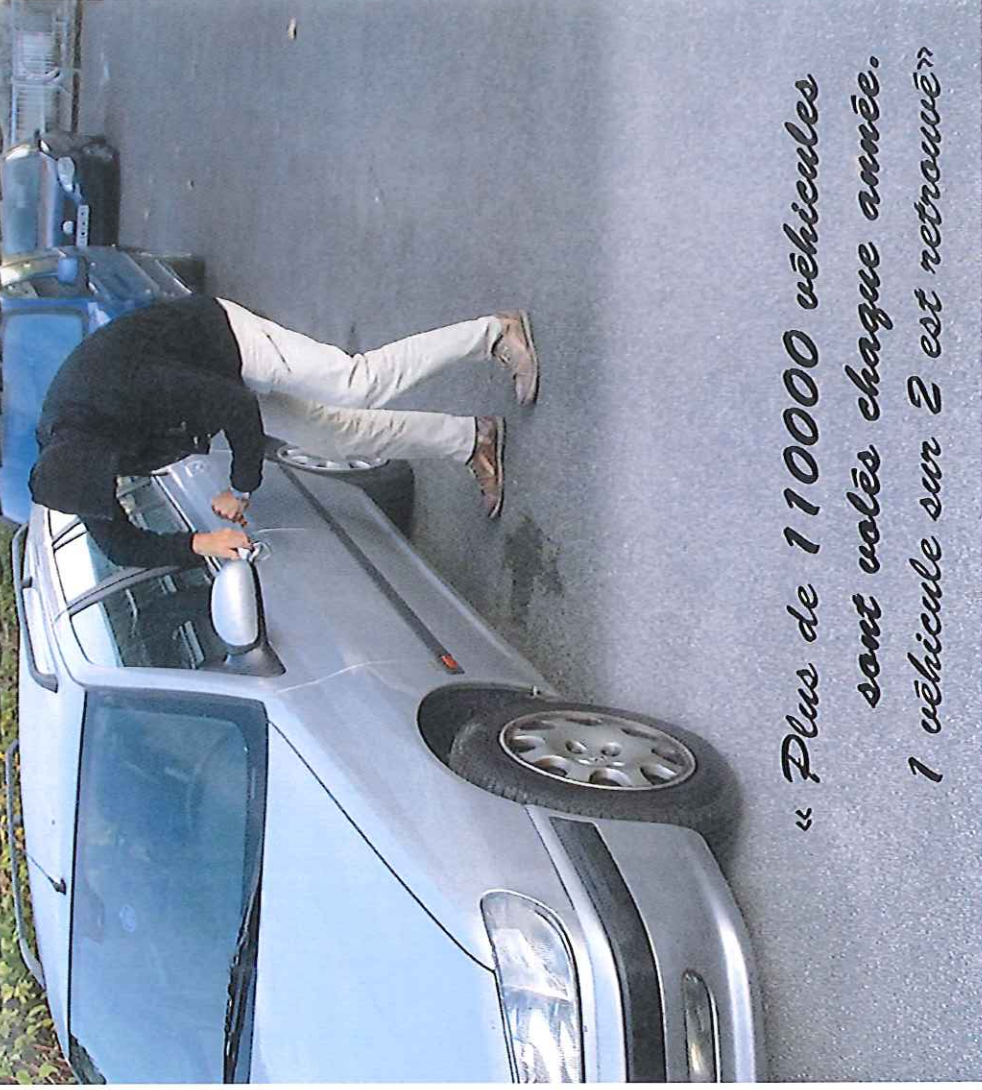

*« Plus de 110000 véhicules  
sont volés chaque année.  
1 véhicule sur 2 est retrouvé »*



# UN VEHICULE EST VOLE EN FRANCE TOUTES LES 5 MINUTES

En cas d'acquisition d'un véhicule d'occasion ou de pièce détachées

Soyez vigilant :

- Sur le certificat d'immatriculation.
- Sur le contrôle technique.
- Sur les inscriptions sur le véhicule (Ex : numéro de série)
- Sur l'origine des pièces détachées.

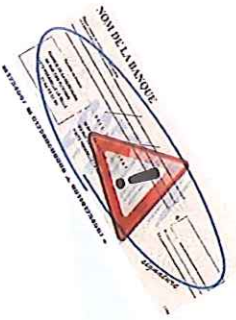

Soyez exigeant :

- Demandez les 2 clés du véhicule.
- Privilégiez un moyen de paiement traçable.

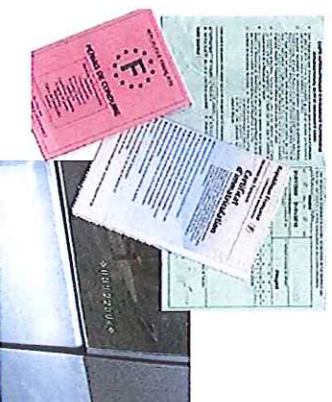

Lors du stationnement de votre véhicule

Prenez quelques précautions :

- Privilégiez les lieux sécurisés (garage, terrain clôturé....)
- Privilégiez les espaces éclairés.



Soyez pro actif :

- Sécurisez votre véhicule par l'installation d'un dispositif anti vol.

En cas d'infraction

Demandez conseil à des professionnels :

- De la sécurité.
- Des assurances.
- De l'automobile.



Qui contacter.....

- Appelez immédiatement le 17 ou le 112.
- Relevez tout signalement et tout élément utile à l'enquête.
- Notez le cas échéant une direction de fuite.



En cas de vente de votre véhicule

Soyez prudent :

- Privilégiez un lieu de rendez-vous public et éclairé.
- Faites vous accompagner.
- Ne laissez pas un tiers essayer seul votre véhicule.



...Comment se comporter

- N'intervenez pas.
- Laissez les lieux en l'état.
- Ne touchez à rien.